This page was exported from - Report3
Export date: Mon Apr 29 3:27:41 2024 / +0000 GMT

Cae al rio Las Jaras un vehículo conducido por una mujer

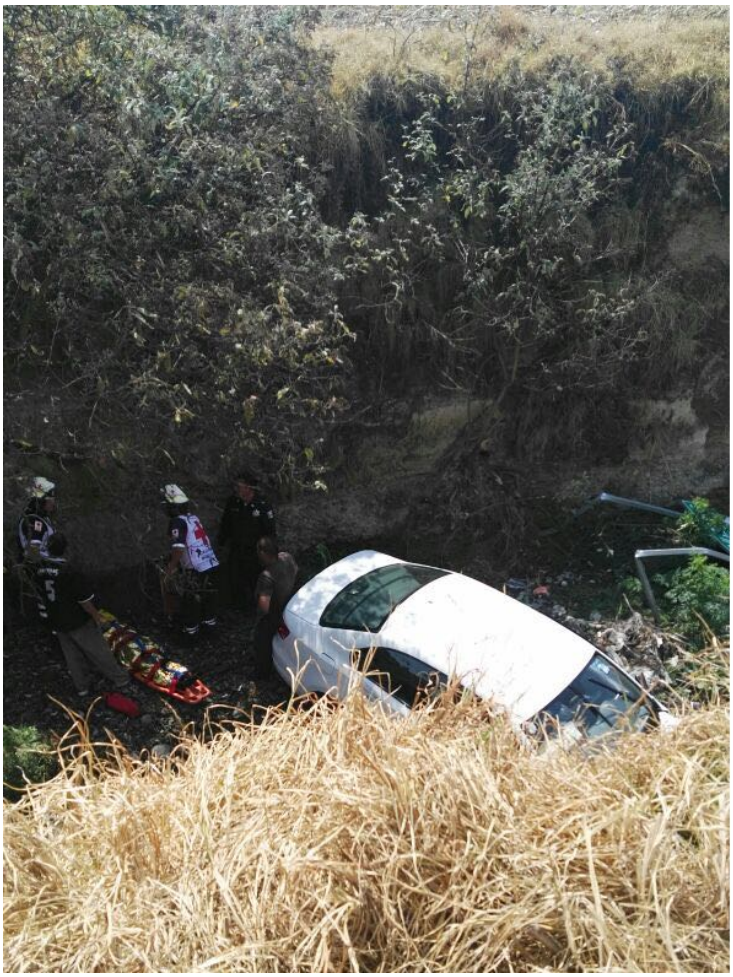

Una mujer que circulaba en el camino viejo a Capultitlan perdió el control de su unidad y termino cayendo al rio las jaras.
Al lugar llegó personal de la Cruz Roja mexicana para poder prestarle el auxilio correspondiente a la mujer de 54 de edad que responde al nombre de Sonia.
Luego de haberla podido sacar de su vehículo tipo Vento, la mujer fue trasladada hacia el hospital Nicolás San Juan donde recibió la atención medica que requería.