Chocan un tráiler contra un camión de pasajeros.

Esta mañana, poco antes de las siete horas, se recibió en la central de auxilio de la Cruz Roja Mexicana un reporte de un severo accidente entre un autobús de pasajeros y un tráiler.

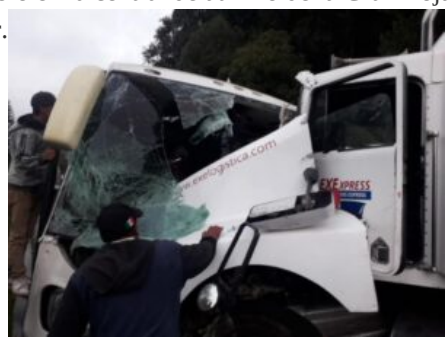

A la altura del kilómetro 24 de la carretera Toluca-Naucalpan fue donde el incidente tuvo lugar y hasta donde llegaron las ambulancias de primer contacto MEX-404 MEX-707 y MEX-702 de las Delegaciones de Cruz Roja Mexicana en Huixquilucan y Naucalpan.

En el lugar se realiza el rescate de una persona que resulto prensado y se traslada a tres lesionados al Hospital de Traumatología de Lomas Verdes.

En el lugar permanecen unidades de la Cruz Roja Naucalpan y de otras instituciones de emergencia que han dado atención a 12 personas con lesiones que no requieren su traslado.