This page was exported from - Report3
Export date: Fri Apr 26 18:59:19 2024 / +0000 GMT

Colocan granada en un autobús de pasajeros

Una granada de las denominadas tipo Piña, fue encontrada en uno de los asientos de un autobús de pasajeros en el municipio de Zumpango sin que el artefacto pudiera explotar derivado de una falla que presentó en el dispositivo de ignición.

De acuerdo a reportes de la policía mexiquense, la granada de fragmentación tipo piña no tenía ya chaveta ni espoleta y el percutor se quedó trabado con el resorte lo que impidió su detonación.

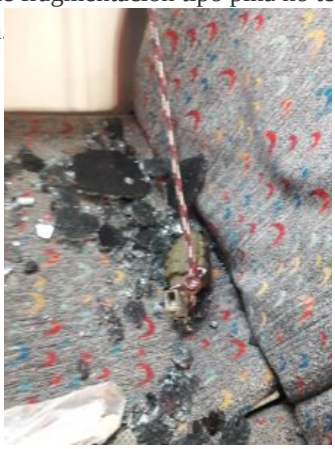

Los especialistas lograron obstaculizar el paso entre el percutor y el capsul con un objeto rígido con lo que se resguardo de forma segura el artefacto el cual fue trasladado a la zona militar para su desactivación total.

No se reportaron personas lesionadas