This page was exported from - Report3
Export date: Thu Apr 25 12:29:53 2024 / +0000 GMT

Corría como tras herencia, ya no llegó.

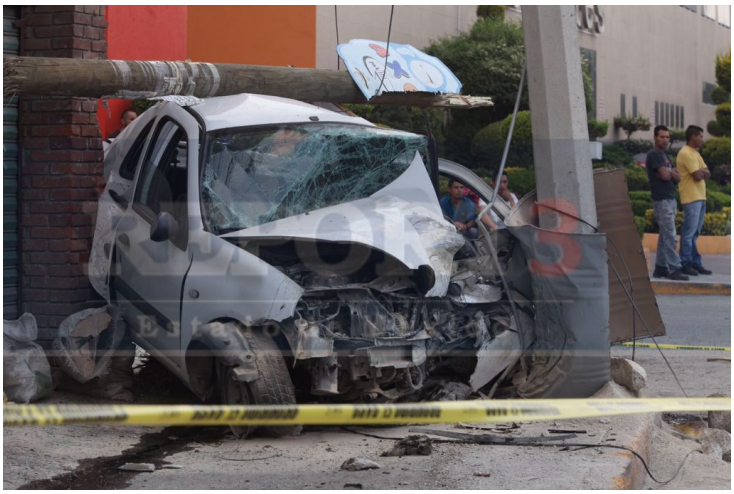

Un automóvil compacto que presuntamente era conducido a exceso de velocidad, impacto contra un poste de luz en la colonia Del Deporte sobre la Calzada al Pacifico provocando que el conductor perdiera la vida.

Y es que el impacto que se registró en la intersección con la calle de Cedros en la citada colonia, fue de tal magnitud que provocó que se rompiera la protección de un contendedor de metal relleno de cemento y provocando además la caída de un poste de madera propiedad de Teléfonos de México.

El automóvil era un compacto de la marca Nissan tipo Platina de modelo antiguo palcas de circulación MJB 7243, al lugar llegaron patrullas de la policía estatal en apoyo a la policía federal de caminos quienes esperaron el arribo del ministerio público para hacer el levantamiento del cadáver.

This page was exported from - Report3
Export date: Thu Apr 25 12:29:53 2024 / +0000 GMT