This page was exported from - Report3
Export date: Wed May 1 12:01:05 2024 / +0000 GMT

Dos mujeres fueron localizadas sin vida en la colonia la popular del municipio de Ecatepec .

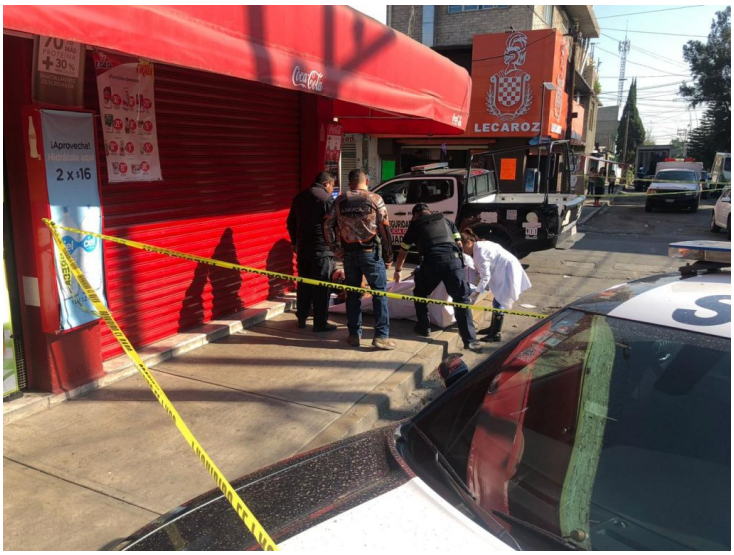

Vecinos de la calle Ignacio Zaragoza y José María Morelos reportaron el hallazgo de un par de cuerpos de sexo femenino que estaban tirados fuera de una tienda de abarrotes, mismos que estaban sangrando y uno de ellos con la cara cubierta con una bolsa.

Al sitio arribaron cuerpos de emergencia; sin embargo, las femeninas de aproximadamente 25 años ya habían perdido la vida, por lo que informaron al ministerio público.

Este último ordenó a los peritos el levantamiento de los cuerpos, mientras que agentes ministeriales comenzaron con las investigaciones.

Hasta ahora se desconocen las causas de muerte.