This page was exported from - Report3
Export date: Fri May 3 20:51:00 2024 / +0000 GMT

Encuentran una nueva ordeña de ductos de Pemex en Atlacomulco

El huachicol sigue expandiéndose en el territorio mexiquense y esta mañana, elementos de las policías estatales, fedérales y la municipal detectaron una nueva ordeña de combustible en un terreno balido que se ubica al bordo de la carretera panamericana.

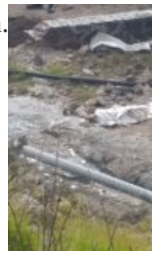

De acuerdo a lo informado por la policía, se detectó un chorro de combustible que alcanzó una altura de por lo menos 12 metros luego de que la manguera con la que estaban retirando el combustible se desprendió sin que afortunadamente se presentara una chispa que provocará un incendio.

Se evacuaron a 15 familias aproximadamente de manera preventiva en el auditorio municipal y en el ligar se recuperó un vehículo Ford 3 y media toneladas con tanque de capacidad de 2 mil litros y el cual se encontraba ya con el 50% de su capacidad