This page was exported from - Report3
Export date: Thu Apr 25 23:18:52 2024 / +0000 GMT

FGJEM investiga homicidio de MP en Nezahualcóyotl

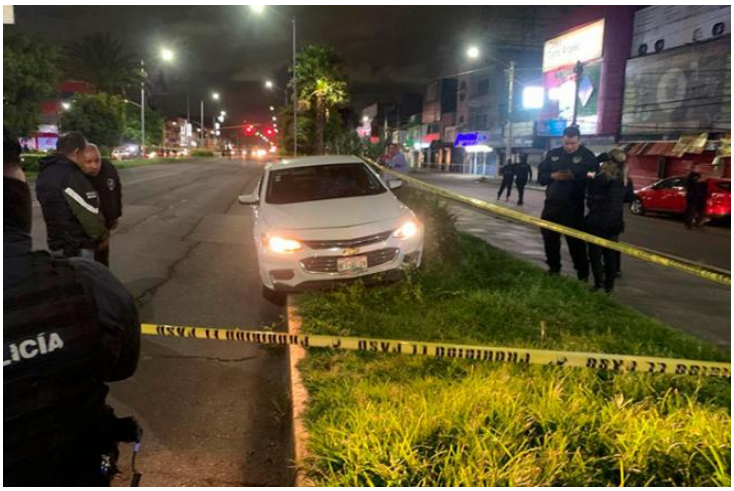

Nezahualcóyotl

La noche del martes, una servidora pública adscrita a la Fiscalía General de Justicia de la entidad, fue atacada por dos sujetos armados a bordo de una motocicleta; la mujer perdió la vida en el lugar.

Los hechos se registraron sobre la calle de Adolfo López Mateos, cuando la MP circulaba en un vehículo oficial; los reportes policiacos y testigos apuntan a que fue interceptada y desde la motocicleta fue atacada con un arma de fuego.

Este homicidio, ya está siendo investigado por la Fiscalía General de Justicia del Estado de México (FGJEM); en este sentido, José Luis Cervantes Martínez fiscal general, señaló que quienes laboran en la FGJEM lamentan y condenan este cobarde homicidio además de comprometer que no habrá impunidad y se llevará ante la justicia a quien sea responsable.

This page was exported from - Report3
Export date: Thu Apr 25 23:18:52 2024 / +0000 GMT