This page was exported from - Report3
Export date: Sun Apr 28 7:07:01 2024 / +0000 GMT

Un hombre muere al resistirse a un asalto

Un hombre de aproximadamente 38 años de edad perdió la vida tras ser asaltado al interior de su domicilio durante la madrugada de este miércoles, al resistirse al robo recibió dos disparos de arma de fuego mismos que le provocaron la muerte.
Los hechos se registraron sobre la avenida prolongación Heriberto Enríquez en la delegación de San Felipe Tlalmimilolpan, en Toluca, un hermano de la víctima fue quien encontró el cuerpo de inmediato solicitaron el apoyo de los cuerpos de emergencia sin embargo el hombre ya no contaba con signos vitales.

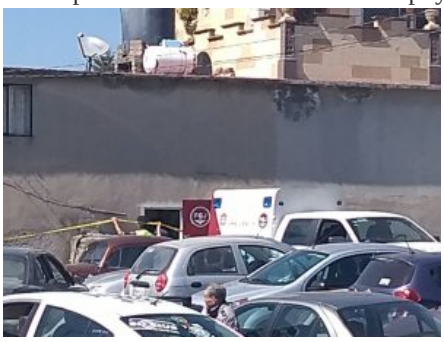

A decir de los vecinos el hombre se desempeñaba como catedrático del Instituto México.
Personal del servicio médico forense de la Fiscalía General de Justicia del estado de México, ingresó al domicilio para el levantamiento del cuerpo e iniciar con las investigaciones correspondientes.