This page was exported from - Report3
Export date: Sat May 4 2:19:08 2024 / +0000 GMT

Inicia la distribución de material electoral en juntas distritales del Edomex

Toluca

El Instituto Electoral del Estado de México (IEEM) inició esta mañana la logística y el proceso de entrega del material electoral a las 45 juntas distritales en todo el Estado de México para la jornada electoral del próximo 4 de junio.

El material, será resguardado en bóvedas de seguridad, con circuito cerrado para evitar su manipulación; durante los próximos 10 días se distribuirán las mamparas, urnas, canceles, tinta indeleble, sellos de voto para las más de 20 mil casillas y más de 12 millones de electores.

Este martes salieron camiones custodiados por personal de seguridad para atender las 2 mil 205 casillas de los distritos de Chimalhuacán, Chalco, Jilotepec, el 8 de Ecatepec y Lerma. El miércoles atienden los distritos de Valle de Bravo, Chimalhuacán, Tenancingo, el 6 de Ecatepec y 2 de Toluca.
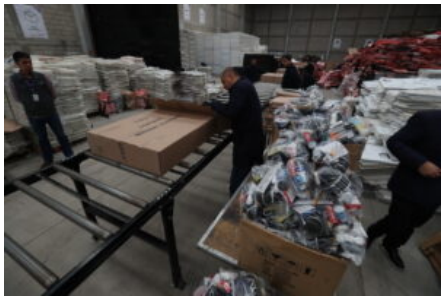
Cada día van a atender un promedio de cinco distritos hasta concluir los 45 distritos.
Material electoral para instalar más de 20 mil 433 casillas para las votaciones en el Edomex