This page was exported from - Report3
Export date: Sat May 18 6:43:37 2024 / +0000 GMT

Inician ejidatarios de San Mateo marcha para que les paguen de nuevo sus terrenos.

Ejidatarios de San Mateo Atenco que se dicen afectados por la falta de pago por las obra del tren interurbano Toluca-México están marchando en estos momentos por la carretera hacia la capital del país, aunque marchan por dos carriles están afectando severamente la circulación vehicular. A estos ejidatarios ya les había pagado el gobierno federal sus terrenos pero exigen ahora un nuevo pago más alto del originalmente pactado.

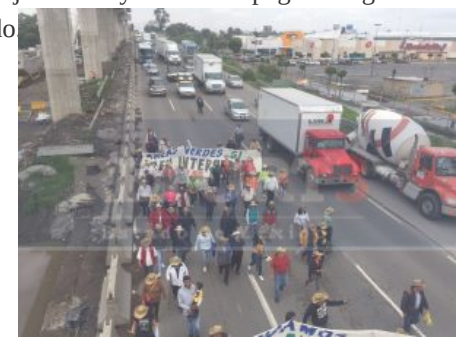

Este grupo de ejidatarios ha pretendido ejercer presión de diversas maneras entre ellas el hacer un plantón en la terminal del tren interurbano en el municipio de Zinacantepec pretendiendo presionar al titular del ejecutivo federal.