This page was exported from - Report3
Export date: Sun May 5 1:02:40 2024 / +0000 GMT

Instrumenta Protección Civil de Toluca Operativo Marte para inhibir la venta ilegal de pirotecnia

Con el objetivo de salvaguardar la integridad patrimonial y física de la población y como parte de las acciones preventivas del Plan Invernal 2018-2019, el Ayuntamiento de Toluca desarrollará a partir del 14 de diciembre el Operativo Marte cuyo propósito es inhibir la venta de pirotecnia, detectar lugares de almacenamiento y manejo de estos artículos sin las medidas adecuadas.

A través de la Coordinación de Protección Civil y Bomberos de Toluca se realizarán recorridos en las 47 delegaciones, en coordinación con personal de la policía municipal, de la Secretaría de Seguridad estatal y efectivos de la Secretaría de la Defensa Nacional, para retirar aquellos productos ilegales que puedan ocasionar severas lesiones y evitar incidentes como incendios o explosiones, debido a su uso o almacenamiento sin las medidas de precaución correspondientes.

Autoridades municipales recomiendan a la población que durante esta temporada decembrina, en la que debido a las festividades se incrementa el consumo de este tipo de productos, evitar que los menores de edad manipulen estos objetos, no perderlos de vista en lugares donde se queme pirotecnia, por ningún motivo guardar cohetes o algún otro explosivo entre su ropa y evitar mantenerlos en la mano al momento de encenderlos.

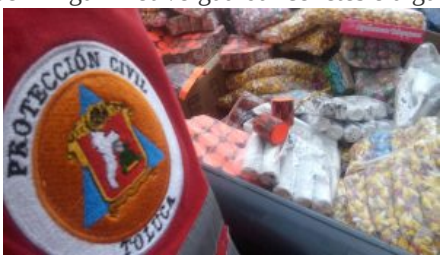

Asimismo, evitar la detonación de explosivos dentro de frascos, botellas, latas u otros recipientes, no usar pirotecnia en lugares cerrados o cerca de material combustible o susceptible de arder, jamás direccionar los fuegos artificiales a personas o animales y ante la duda de que alguno de estos productos se haya apagado, evitar tocarlos directamente.

En caso de sufrir una quemadura ocasionada por pirotecnia, se recomienda lavar la zona con agua fría, no colocar cremas o ungüentos, cubrir la zona afectada con paños limpios y llamar de inmediato a los servicios médicos a través del número único de emergencias 911.

De igual forma, la Coordinación de Protección Civil y Bomberos de Toluca exhorta a la población a que en caso de conocer sitios o ser testigo de la venta de productos pirotécnicos de manera ilegal, realice la denuncia correspondiente a los teléfonos 2 17 88 58 y 2 17 83 23.