This page was exported from - Report3
Export date: Sun May 5 10:35:07 2024 / +0000 GMT

Invita Metepec a tramitar cartilla del servicio militar nacional

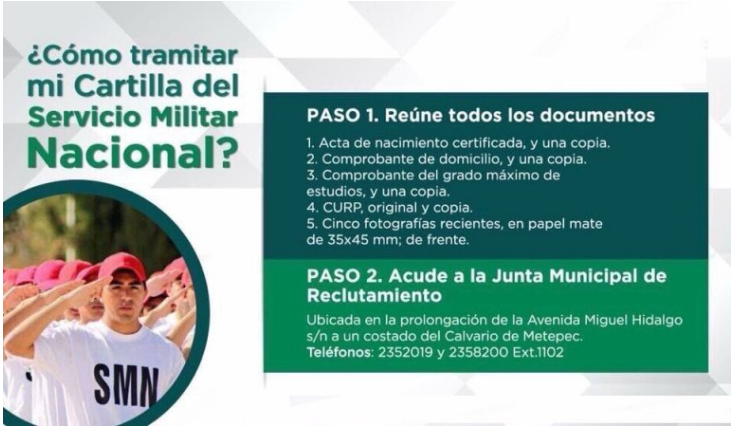

El gobierno municipal, a través de la Secretaría del Ayuntamiento, invita a varones de nacionalidad mexicana que nacieron en el año 2000 a tramitar su Cartilla del Servicio Militar Nacional (SMN), a fin de certificar el cumplimento de sus deberes con la Nación.

El trámite se realizará de forma gratuita en las instalaciones de la Junta Municipal de Reclutamiento, ubicadas en avenida Miguel Hidalgo S/N, a un costado del Calvario de Metepec, donde deberán los siguientes documentos:

Acta de nacimiento certificada (original y copia).

Comprobante de domicilio (original y copia).

Cinco fotografías recientes en papel mate de 35 x 45 mm.

Comprobante del grado máximo de estudios (original y copia).

CURP (original y copia).

Para mayor información acerca del trámite, están disponibles los teléfonos 2-35-20-19 y 2-35-82-00 extensión 1102.

Recordar que la Cartilla del SMN es un importante documento avalado por la Secretaría de la Defensa Nacional (SEDENA), que además sirve como identificación oficial y también como requisito fundamental para alistarse en las filas del Ejército o en corporaciones policiacas federales, estatales y municipales.