This page was exported from - Report3
Export date: Tue May 14 6:43:04 2024 / +0000 GMT

Llegan más de 3 millones de vacunas contra la Covid-19 al Aeropuerto Internacional de Toluca

La mañana de este jueves llego al Aeropuerto Internacional de Toluca (AIT) cerca de 3 millones mil 50 dosis de vacunas contra COVID-19 de Pfizer-BioNTech que fueron donadas por el gobierno de Canadá para inmunizar a adolescentes.

El Gobierno del México, señaló que este el el primer arribo de vacunas donadas por esa nación; es decir, que no son parte de un contrato y que contribuirán a completar el esquema en la población infantil.

En total desde diciembre del año 2020, señaló el Gobierno Federal han arribado al país 121 embarques de vacunas Pfizer -por contrato y ahora este primer donativo-, con un total de 62 millones 432 mil 445 dosis para niñas y niños de cinco a 11 años, adolescentes y personas adultas.
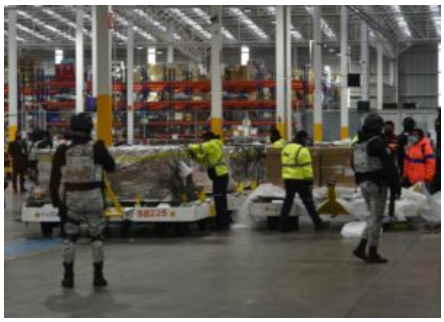
Se prevé que este lote de vacunas se enfoque en la inmunización de menores de edad, de acuerdo al esquema emitido por la Secretaría de Salud, que estará próximo para aplicarse en todo el país y en específico en el Estado de México en 101 municipios a partir del día 1 de agosto.