This page was exported from - Report3
Export date: Tue May 14 16:55:49 2024 / +0000 GMT

Matan a mujer en Toluca

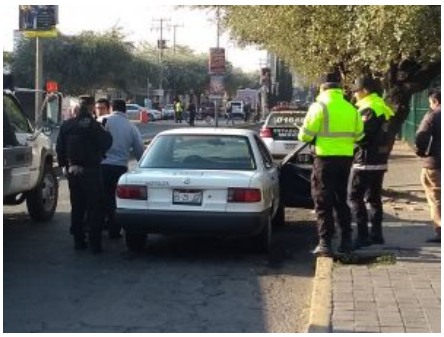

A las 06:00 de la mañana una mujer de aproximadamente 36 años de edad fue asesinada con al menos tres tiros, cuando pretendía descender un un taxi en la esquina de Urawa y Tollocan, en Toluca.
Los primeros reportes señalan que el conductor de la unidad de servicio resultó ileso, además fue detenido por policías de Seguridad del Estado de México (SSEM).
El taxi portaba placas 6525JGF, aunque se desconoce si conocía a la victima, quien viajaba en la parte trasera del lado derecho en dónde presuntamente un hombre que descendió de otro vehículo llegó directamente y accionó su arma de fuego únicamente en contra de ella.
Al lugar acudieron elementos de seguridad estatal, municipal y Protección Civil, además de ministeriales, así como el Servicio Médico Forense De la Fiscalía de Justicia mexiquense.
El lugar inicialmente fue acordonado, aunque a las 08:00 de la mañana ya habría sido liberado para el tránsito de personas.