This page was exported from - Report3
Export date: Sun May 19 4:59:50 2024 / +0000 GMT

Muere motociclista en accidente en la carretera Atlacomulco El Oro

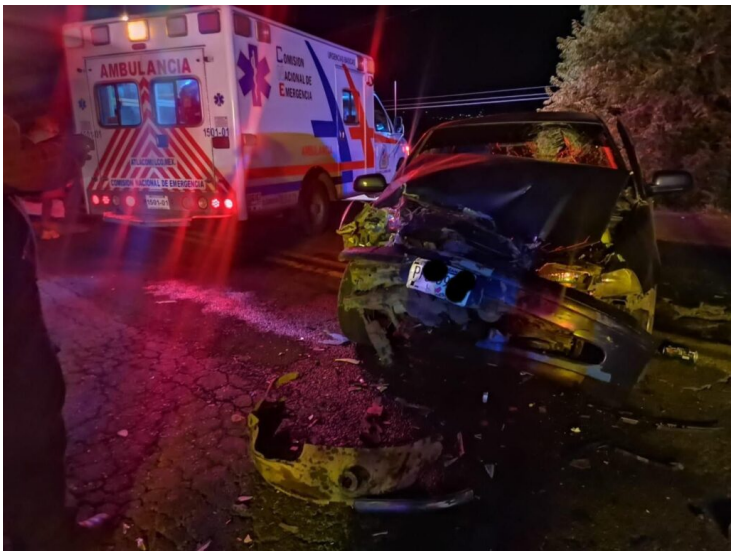

Jocotitlán.

La madrugada de este domingo, un motociclista perdió la vida sobre la carretera Atlacomulco- El Oro, esto, luego de que un vehículo lo impactará; en el lugar, dos elementos municipales también resultaron lesionados tras verse involucrados en el incidente vial.

Los hechos se registraron a la altura de la comunidad de Santiago Casandeje, donde de acuerdo con los reportes policiacos, el conductor de una unidad tipo Chevy, en presunto estado de ebriedad y exceso de velocidad después de embestir al motociclista impactó contra la patrulla.

El lugar fue acordonado por elementos de seguridad pública en espera de la llegada del Ministerio Público; el conductor fue trasladado a un hospital donde recibe atención por diversas lesiones.

This page was exported from - Report3
Export date: Sun May 19 4:59:50 2024 / +0000 GMT