This page was exported from - Report3
Export date: Tue May 7 17:31:24 2024 / +0000 GMT

Muere en Teotihuacán joven estudiante, víctima de bullying

Teotihuacán.

Después de 3 semanas de convalecencia Norma Lizbeth de 14 años falleció en su intentó de frenar el acoso que vivía en su escuela, enfrentándose a golpes contra una de sus compañeras; el pasado martes perdió la vida y fue despedida entre sus familiares y amigos, que exigen la detención de los responsables.

La menor de 14 años, Norma Lizbeth Ramos Pérez alumna de tercer grado de secundaria, de acuerdo con la familia murió a causa de una lesión, traumatismo craneoencefálico, que se fue manifestando después de que fuese golpeada con una piedra.

En tres semanas de convalecencia, sus padres detallaron que dicha pelea fue difundida en redes sociales, en el video, de puede ver como es golpeada con una piedra en la cabeza, esto, el pasado 21 de febrero.
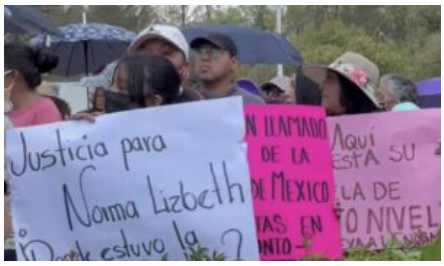
La menor, era estudiante de la Secundaria Oficial 0518 Anexa a la Normal de Teotihuacán, fue sepultada y los familiares exigieron a la Fiscalía General de Justicia del Estado de México (FGJEM) investigar los hechos y justicia por la muerte.