This page was exported from - Report3
Export date: Sun Apr 28 16:20:07 2024 / +0000 GMT

Nuevo accidente en la México Toluca, hay muertos

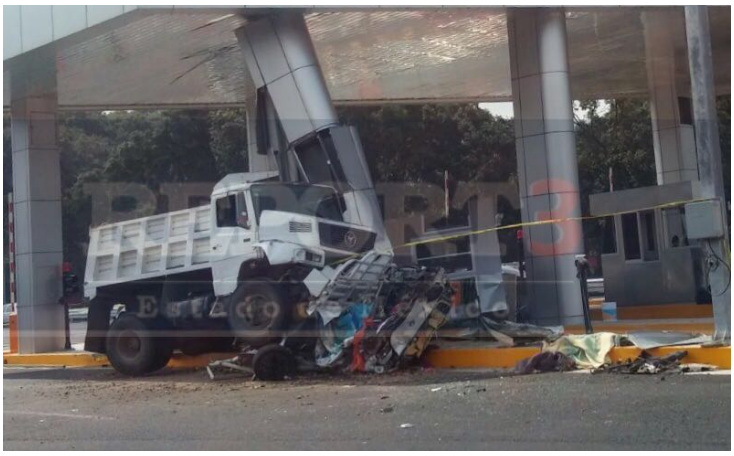

De nueva cuenta, un camión de carga se impactó esta mañana contra la zona de casetas de la nueva autopista de cuota Lerma La Marquesa en dirección a la capital mexiquense.
De acuerdo a los primeros reportes se pueden contemplar cuatro personas fallecidas y siete lesionados aunque aún no han sido confirmadas del todo y la cifra podría variar.

El impacto se registró cuando el camión tipo góndola alcanzo a llegar a la zona de las casetas pero a muy alta velocidad frenando su carrera solo cuando encontró obstáculos en su andar.
La zona está registrando un severo caos pues el accidente se registra a las horas de mayor afluencia en la salida de la capital del país.

Este es uno más de los accidentes que esta carretera ha registrado en los últimos días y sin que las autoridades de la secretaria de comunicaciones y transportes hayan tomado medida alguna para evitar las altas velocidades de los camiones pesados.