This page was exported from - Report3
Export date: Mon May 6 15:54:43 2024 / +0000 GMT

Operativo gto en Coacalco y Tultitlán deja 37 detenidos

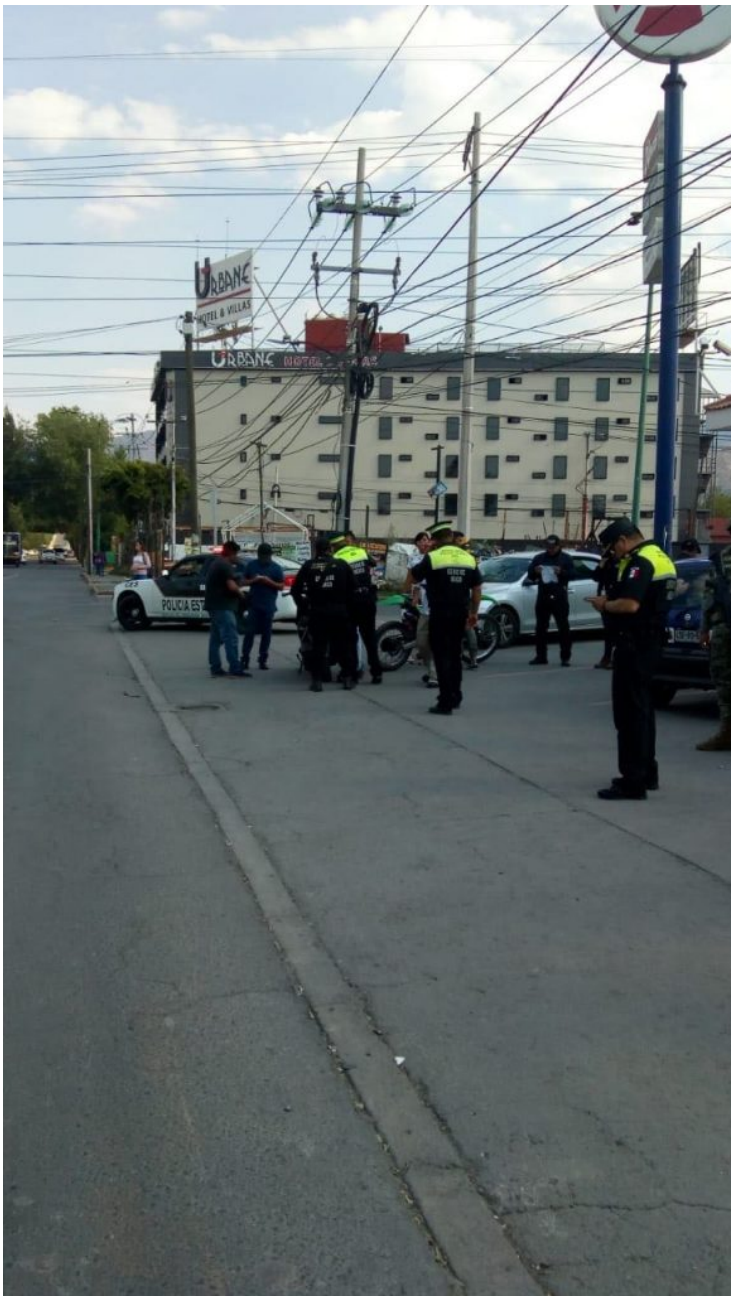

Un operativo GTO desplegado en los municipios de Coacalco y Tultitlán, en donde participaron elementos de Fuerzas Estatales y federales permitió el aseguramiento de 37 personas, por su probable participación en la comisión de diversos delitos.

En la movilización participaron 497 elementos de las Secretarías de la Defensa Nacional (SEDENA), de la Marina Armada de México (SEMAR), de la Secretaría de Seguridad del Estado de México (SSEM), y de la Fiscalía General de Justicia del Estado de México (FGJEM), los cuales se desplegaron en las colonias consideradas con mayor incidencia delictiva.

This page was exported from - Report3
Export date: Mon May 6 15:54:43 2024 / +0000 GMT

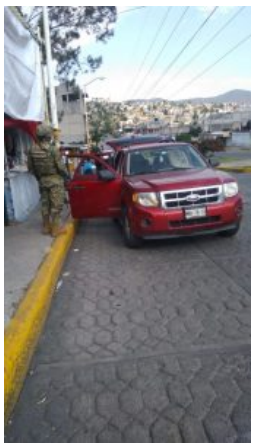

Cabe resaltar que fueron 46 acciones operativas durante el operativo, en donde fueron aseguradas 22 personas en el municipio de Coacalco, mientras que en Tultitlán fueron 15 las detenidas.

La operación dio inició la mañana del viernes 11 de mayo y culminó a las 23:59 y consistió en cumplimentar órdenes de cateo y de aprehensión, así como barridos en calles y filtros de revisión de lotes y talleres de vehículos y de transporte de pasajeros.

De las 37 personas detenidas, 6 fue por cumplimiento de orden de aprehensión, por diversos delitos entre estos homicidio calificado, robo con violencia, robo con violencia a cuentahabiente, y violación equiparada.

El resto de las detenciones fue por delito flagrante, de las cuales 17 personas fueron por su relación con delitos contra la salud. Además por portación de arma prohibida, ataques a las vías de comunicación, uso indebido de insignias, delitos contra la salud y variación de nombre, encubrimiento por receptación, violación a la Ley Federal de Armas de Fuego y Explosivos, disparo de arma de fuego y allanamiento de morada.

Durante el operativo fueron asegurados los siguientes artículos y estupefacientes:

- 230 dosis de marihuana.
- 1 kg de marihuana sin dosificar.
- 23 dosis de cocaína.
- 10 gramos de cocaína sin dosificar.

This page was exported from - Report3
Export date: Mon May 6 15:54:44 2024 / +0000 GMT

- 3 armas de fuego
- 2 armas prohibidas.
- 7 vehículos asegurados
- 4 inmuebles asegurados.