This page was exported from - Report3
Export date: Mon May 6 12:17:10 2024 / +0000 GMT

Se desploma un centro comercial en la CDMX

Un centro comercial que estaba por ser inaugurado en el Sur de la Ciudad de México, colapso y no se reportan lesionados y muertos hasta el momento, la estructura se encuentra a la altura del hospital Ángeles con dirección al norte, los servicios de emergencia ya han arribado al lugar.

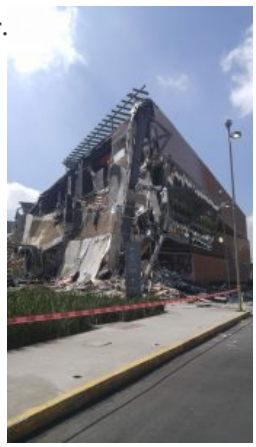

Sin mediar ningún movimiento telúrico, el nivel superior del edificio comenzó a desgajarse lo que alerto a los trabajadores quienes

buscaron ponerse a salvo.
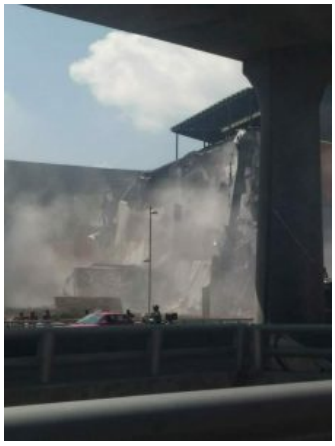
Han llegado al lugar binomios caninos para poder descartar la presencia de personas entre los escombros, pero hasta el momento y a unos minutos de ocurrido el incidente, no se han reportado nada al respecto.