This page was exported from - Report3
Export date: Tue May 21 4:32:24 2024 / +0000 GMT

Se le atraviesa un objeto fijo en su camino y lo impacta.

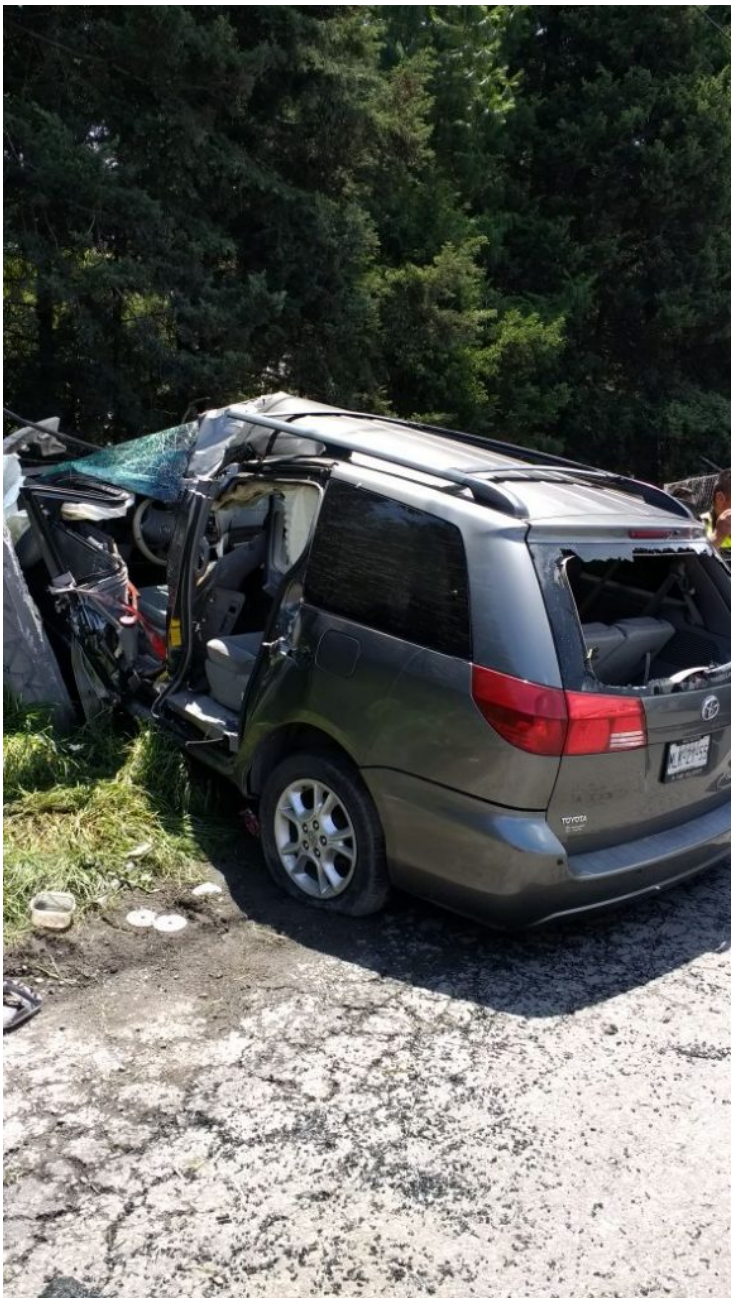

Este sábado el tripulante de una camioneta de lujo que era conducida a exceso de velocidad, perdió el control de la camioneta familiar impactando contra un objeto inmóvil a inanimado resultando el chofer con lesiones severas además de que estuvo prensado por varios minutos.

This page was exported from - Report3
Export date: Tue May 21 4:32:24 2024 / +0000 GMT

Al lugar llegaron elementos de la Cruz Roja Mexicana quienes prestaron el apoyo al accidentado sobre la vialidad Toluca-Tenango, una de las vías más peligrosas del valle de Toluca por las altas velocidades que ahí se reportan.

Luego de 20 minutos de labores entre bomberos y socorristas, lograron liberar al hombre de aproximadamente 40 años quien fue llevado a un hospital privado para su atención médica.