This page was exported from - Report3
Export date: Wed Apr 24 7:20:42 2024 / +0000 GMT

Toluca FC se impuso 4-3 al Atlanta United FC para quedarse con la American Family Insurance Cup

Los Diablos del Deportivo Toluca ofrecieron una buena actuación para imponerse por marcador 4-3 al Atlanta United, en duelo amistoso, en la disputa del American Family Insurance Cup que tuvo lugar este miércoles, en el Mercedes-Benz Stadium en Atlanta Georgia, Estados Unidos.

Fue un duelo exigente para los Diablos Rojos prácticamente desde el minuto uno, y es que Atlanta generó la primera opción de peligro, pero el arquero Luis García estuvo atento y atajó en dos ocasiones, para mantener el cero en su arco.

Los Diablos se plantaron bien en esta visita, y lograron generar una buena opción al 5', en un arribo de Iván ?Gacelo? López por sector de la izquierda y un disparo cruzado al arco, el balón pasó rozando el poste del arco defendido por Quentin Westberg.

Toluca volvió a tocar la puerta al 14', por conducto de Saucedo, quien llegó por derecha y sacó un disparo que salió desviado.

Atlanta abrió el marcador al 15', Tiago Almada apareció por la izquierda, vino la diagonal y en el área estaba Brook Lennon, quien controló de espaldas al arco y luego sacó un disparo con pierna zurda para abrir el marcador.

Los de la MLS aumentaron la ventaja al 16', tras recuperar un balón y con jugada personal de Luiz De Araujo, quien se escapó por el corredor derecho, se llevó la marca de Baeza, entró al área y se acomodó de zurda para clavar el balón hacia el primer palo, en el 2-0.

Pese a la desventaja, Toluca no se vino abajo y tuvo capacidad de reacción, con lo que descontó al 19', en una muy buena jugada de conjunto. Jean Meneses llegó por izquierda y puso el servicio al área para Iván ?Gacelo? López, quien de derecha y entre tres defensores, fusiló de derecha para poner el 2-1.

El Diablo se adueñó del esférico y generó peligro, en una de las más claras, tras presionar en la salida, Charli González recuperó y tocó a la izquierda para Meneses, quien devolvió un buen centro para el paraguayo; vino el disparo al arco, pero la pelota salió desviada.

La presión de los de Toluca tuvo resultados cuando consiguieron el empate 2-2 antes de irse al descanso, en tiempo de reposición. Al 45+3', Sebastián Saucedo, quien se cambio de banda, apareció por el costado izquierdo y, a pase de Charli González, pegó un derechazo que se clavó en el ángulo; la pelota impactó en el poste para luego clavarse en el arco, dejando sin oportunidad a Quentin Westberg.

Toluca tuvo buen arranque en el complemento, pero fue Atlanta United los que consiguieron retomar la ventaja, con anotación de Luke Brennan, quien pegó un cañonazo de derecha, raso, para vencer a Tiago Vopi y poner el 3-2 al 52'.

Los Diablos emparejaron de nuevo, al 62' con disparo desde afuera del área de Maximiliano Araújo, que con desvío defensivo, se fue al fondo del arco, ya defendido por Clement Diop.

Al 72', Toluca estuvo cerca de marcar, en un tiro de esquina, tras la peinada, el balón llegó a Andrés Mosquera, quien le pegó de aire con la zurda, pero el balón se impactó en el palo.

Toluca logró al fin tomar la ventaja al 80', en buena jugada de Leo Fernández quien filtró un buen balón para la escapada de

This page was exported from - Report3
Export date: Wed Apr 24 7:20:42 2024 / +0000 GMT

Sanvezzo por el centro; el brasileño condujo y fusiló de derecha, para el 3-4 al 80'.
Pese a la presión de los de Atlanta por recuperar la ventaja, los Diablos manejaron bien la ventaja para finalmente quedarse con el triunfo.
ALINEACIONES:
ATLANTA UNITED FC: Quentin Westberg (Clement Dipo, 46'), Andrew Gutman, Juan José Purata, Noah Cobb, Brook Lennon, Franco Ibarra, Matheus Rossetto, Caleb Wiley, Thiago Almada, Luiz De Araujo y Machop Chol (Jackson Conway, 43'). DT. Gonzalo Pineda.
TOLUCA FC: Luis García (Tiago Volpi, 46'), Jorge Torres Nilo, Valber Huerta (Abraham Villegas, 63'), Everardo López (Andrés Mosquera 46'), Claudio Baeza (Jesús Venegas, 63'), Juan Gamboa (Brian Angulo, 46'), Jean Meneses (Isaías Violante, 63'), Iván López (Leonardo Fernández, 46'), Carlos González (Camilo Sanvezzo, 63'), Sebastián Saucedo (Maximiliano Araújo, 46') y Fernando Navarro. DT. Ignacio Ambriz.
Las fotografías del encuentro son cortesía de Atlanta United.

Atlanta United defender Brooks Lennon #11 scores a goal during the preseason match against Toluca FC at Mercedes-Benz Stadium in Atlanta, GA on Wednesday February 15, 2023. (Photo by Kyle Hess/Atlanta United)

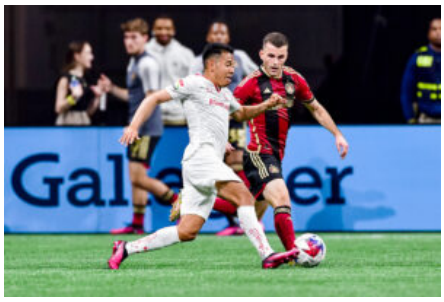

Atlanta United defender Brooks Lennon #11 dribbles the ball during the preseason match against Toluca FC at Mercedes-Benz Stadium in Atlanta, GA on Wednesday February 15, 2023. (Photo by Kyle Hess/Atlanta United)

Atlanta United defender Brooks Lennon #11 scores a goal during the preseason match against Toluca FC at Mercedes-Benz Stadium in Atlanta, GA on Wednesday February 15, 2023. (Photo by Kyle Hess/Atlanta United)

Atlanta United defender Noah Cobb #24 heads the ball during the preseason match against Toluca FC at Mercedes-Benz Stadium in Atlanta, GA on Wednesday February 15, 2023. (Photo by Kyle Hess/Atlanta United)

Atlanta United midfielder Tyler Young #53 dribblbes the ball during the preseason match against Toluca FC at Mercedes-Benz Stadium in Atlanta, GA on Wednesday February 15, 2023. (Photo by Mitchell Martin/Atlanta United)

Atlanta United midfielder Thiago Almada #23 dribbles the ball during the preseason match against Toluca FC at Mercedes-Benz Stadium in Atlanta, GA on Wednesday February 15, 2023. (Photo by Kathryn Skeean/Atlanta United)

Atlanta United forward Luiz Araújo #10 kicks the ball during the preseason match against Toluca FC at Mercedes-Benz Stadium in Atlanta, GA on Wednesday February 15, 2023. (Photo by Jay Bendlin/Atlanta United)

This page was exported from - Report3
Export date: Wed Apr 24 7:20:42 2024 / +0000 GMT

Atlanta United defender Brooks Lennon #11 scores a goal during the preseason match against Toluca FC at Mercedes-Benz Stadium in Atlanta, GA on Wednesday February 15, 2023. (Photo by Kyle Hess/Atlanta United)