This page was exported from - Report3
Export date: Mon May 6 9:47:55 2024 / +0000 GMT

# Tres autos atrapados por la lluvia de esta tarde

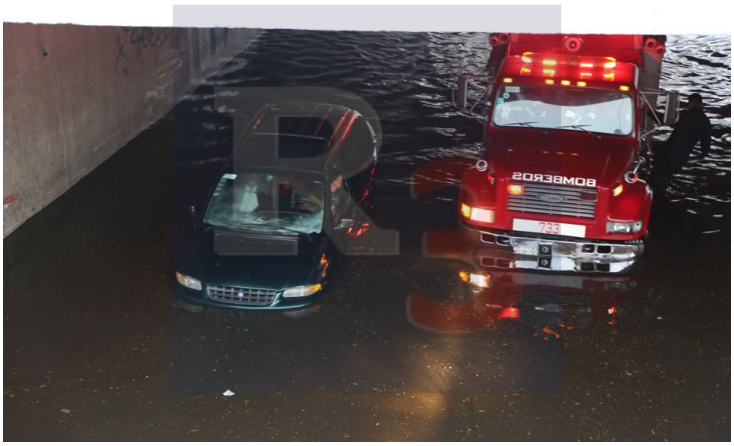

Un total de tres autos fueron sorprendidos por la intensa lluvia que se registró la tarde de este domingo provocando que sus conductores no pudieran sacar sus unidades.

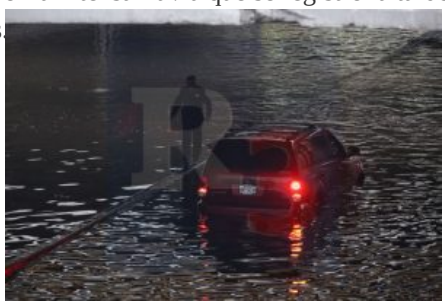

Al lugar llegaron elementos de bomberos del municipio de Toluca para proceder al rescate de las personas que se trasladaban en esas unidades y sacar también los vehículos del caudal.

La lluvia al ser tan intempestiva provoco que las personas que venían circulando experimentaran problemas con sus unidades y conforme fue subiendo el agua ya no pudieron hacer nada más que esperar el rescate.