This page was exported from - Report3
Export date: Wed Apr 24 8:49:41 2024 / +0000 GMT

Vuelca un Flecha Roja, hay tres muertos y 27 heridos. (Lista de heridos

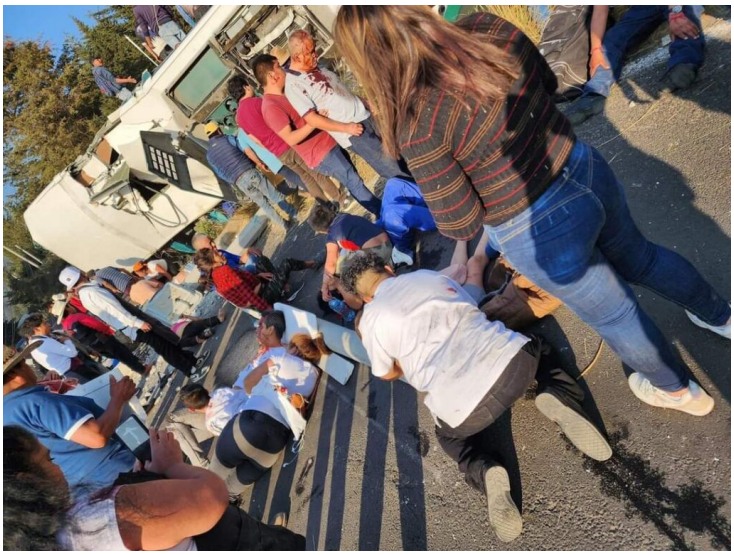

Ocoyoacac

Una fatal volcadura de una unidad de transporte de pasajeros se registró sobre la carretera federal México-Toluca dejando un saldo de 3 personas sin vida y al menos 27 lesionados más, la tarde de este Jueves Santo, a la altura del paraje de la Marquesa en el municipio de Ocoyoacac.

Servicios de emergencia, acudieron al llamado de auxilio a la altura del kilómetro 34.5 con dirección a la capital del Estado de México. De acuerdo con testigos, la unidad volcó varios metros abajo, mientras que las víctimas quedaron tendidas sobre el asfalto.

Tanto turistas de este paraje como pobladores, se aproximaron para sacar a las personas atrapadas al interior de la unidad en espera del arribo de los Servicios de Emergencia, la circulación fue cerrada por completo, mientras se realizan las inspecciones necesarias y levantamiento de los fallecidos.

El Servicio de Urgencias del Estado de México (SUEM) emitió la lista de personas lesionadas y pide a la población verificar su destino a distintos hospitales para localizar a sus familiares:

Dorian Jose Cancino Lopez 11 años
Yamil García López 4 años
Wendy Sarahi Arciniega Hernández 13
Ketzaly Geraldine arcienega Hernández 4 años
Marco Antonio Castillon Hernández 33 años
Edith Anel Hernández Pérez 36 años
Silvina Rodríguez 40 años
David Ramírez gtz 23 años
Jesús librado Rodríguez 15 años
Tomas librado quijada 37 años
Héctor Ortega Dimas 42 años
Diana mancina leyes 49 años
Ipolito Villa Sánchez 54 años
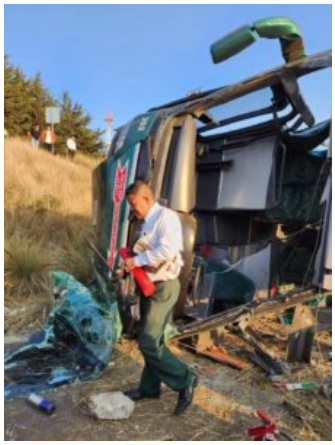
Ricardo lima Velasquez 37 años
Fénix sosa 43 años femenina
Mei-ling gtz jaimez 34 años
Maria de Jesús Sánchez 57 años
Samuel Sánchez 29 años
Sofía García Martínez 50 años
Femenina 30 años prox
1 masculino 35 40 años 14
Javier Linares 50 años
Alan Javier Linares 20 años
Irma Ávila cortes 55 años
Jose Ricardo Quezada Gutiérrez 60 años
Jose Miguel rizo jimarez 21 años
Uriel Martínez barba 9 años
Iker Luciano oliva Madrid 12 años
Félix Javier Martínez Morales 40 años
Ximena cabrera cruz 19 años
Jonathan farid duran campos 13 años
José Hernández Ramírez 53 años
Elodia Monserrat valeriana 43 años 14
Maria Teresa Quezada Gonzalez 69 años
Maria Lisseth Rodríguez 20 años